

山形県信用保証協会をご利用の皆様！
資金繰り応援チーム

相談
無料

トラストF



資金繰り応援チーム「トラストF」が資金繰り予定表の作成支援を通じて、経営における本質的な課題への気づきを促進し、課題解決に向けてサポートいたします。

※名称中のトラストFのFは、ファイナンス（資金）のFです。

資金繰り予定表作成のメリット

- ① 資金繰りの見通しが立てられます。
- ② 事業の課題が見える化できます。
- ③ 今後の経営改善への道筋が立てやすくなります。

資金繰り予定表とは

毎月の「収入」と「支出」を表にすることで、資金の推移を「見える化」したものです。



	年	月	年	月	年	月	年	月	年	月	合計
上											0.0
仕入・外注費											0.0
前期繰越現金・当座預金(A)											
現金売上											0.0
売上振込現金回収											0.0
代金											0.0
手形割引											0.0
手形割引											0.0
その他収入											0.0
計(B)											0.0
仕入現金仕入											0.0
買掛金現金支払											0.0
外注費											0.0
手形決済											0.0
買掛金給与											0.0
支払利息・割引料											0.0
上記以外の経費											0.0
仕入・外注費、経費以外の支出											0.0
計(C)											0.0
差引繰不足(D=B-C)											0.0
短期借入金											0.0
借入金											0.0
長期借入金											0.0
計(E)											0.0
借入金											0.0
短期借入金											0.0
借入金											0.0
長期借入金											0.0
計(F)											0.0
計(G=E-F)											0.0
毎月繰越現金・当座預金(H=A-D+G)											0.0

イメージ：資金繰り予定表

ご利用
の流れ

Step1
信用保証協会職員
による面談

Step2
資金繰り予定表
の作成支援

Step3
収支改善に
向けた提案

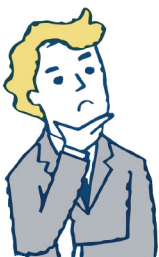

売上が増えてきたが、いつも資金が足りない



将来の資金繰りが不安だ



資金繰り予定表の作り方がわからない

資金繰り応援チーム「トラストF」が皆様と一緒に考えご相談にお応えします！

資金繰り応援チーム「トラスTF」

申込書

申込みは、メールフォーム・E-mail・FAXで受け付けております。

用紙右下の二次元コード
又は右のURLから→

<https://forms.gle/twrwXbSSeGLNPDL48>



shien@ysh.or.jp

又は



023-647-3201

山形県信用保証協会 企業支援部 経営支援課 行

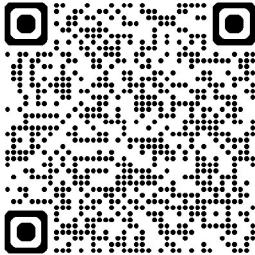
お名前 (法人・個人)		業種	
ご住所			
電話番号	固定電話	担当者名	
	携帯電話		
E-mail	<input type="checkbox"/> 当協会からの経営支援等の情報をお届けするため、ご記入いただいたメールアドレスを当協会が使用することを同意します。		
支援実施場所 住所			
希望曜日 時間帯			メールフォーム 
希望連絡方法	希望の連絡方法に <input checked="" type="checkbox"/> を入れてください <input type="checkbox"/> 固定電話 <input type="checkbox"/> 携帯電話 <input type="checkbox"/> メール		

※ご記入いただいた個人情報は、当協会の経営支援のために使用し、その他の目的に使用することはありません。

なお、メールによる情報提供を希望される方はE-mail欄にをお願いします。

※ご記入いただいた連絡先は、当相談窓口からの各種連絡・情報提供に使用される場合があります。

公式ホームページ



<https://www.ysh.or.jp/>

公式Instagram



YAMAGATA_CGC

お問い合わせ先

山形県信用保証協会 企業支援部

〒990-8580 山形市城南町一丁目1番1号 霞城セントラル12階

TEL.023-647-2247 FAX.023-647-3201

ホームページは
こちらにアクセス

 山形県信用保証協会

- 本店営業部 山形市城南町一丁目1-1 霞城セントラル11階 TEL.023-647-2240
- 米沢支店 米沢市駅前三丁目1-91 TEL.0238-23-7630
- 長井支店 長井市館町北6-27 TAS(タス)3階 TEL.0238-84-1674

- 新庄支店 新庄市末広町8-21 TEL.0233-22-3171
- 酒田支店 酒田市緑町20-60 TEL.0234-22-7644
- 鶴岡支店 鶴岡市本町二丁目7-5 TEL.0235-22-6122