



山形県信用保証協会をご利用の皆様！

成長応援チーム

トラストG

相談
無料



成長応援チーム「トラストG」がローカルベンチマークや経営デザインシートの作成支援を通じて、経営課題・将来目標を共有化し、事業の成長発展に向けてサポートいたします。

※名称中のトラストGのGは、ゴール（目標）のGです。

「ローカルベンチマーク」「経営デザインシート」とは

ローカルベンチマーク

- ① 経営全体を俯瞰できる健康診断機能
- ② 対話のための共通言語
- ③ 施策・補助金等の申請ツールとして推奨
- ④ 資金調達時に活用

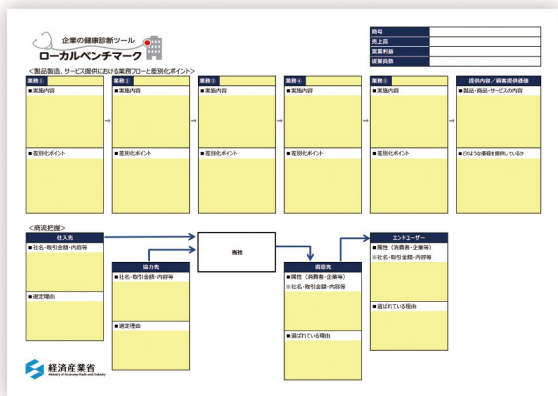

イメージ：ローカルベンチマーク

経営デザインシート

- ① 将来を構想するための思考補助ツール
- ② ビジョン・コンセプトを社内外で共有できる
- ③ 資金調達時に活用
- ④ 新事業の構想を関係機関と共有ができる

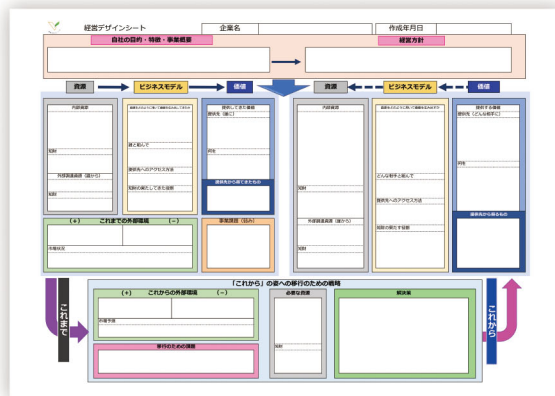

イメージ：経営デザインシート

ご利用の流れ

Step1

信用保証協会
職員による面談

Step2

ローカルベンチ
マーク・経営
デザインシート
の作成支援

Step3

報告会の開催

Step4

課題・将来目標
に向けた支援

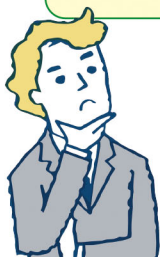

会社の事業内容を把握し、社内で共有したい！



将来の目標について、社内で共有したい！



資金調達や補助金申請に活用したい！

事業の課題や将来目標など成長応援チーム「トラストG」が皆様と一緒に考え、事業の見える化・目標設定をサポートします！

成長応援チーム「トラスTG」

申込書

申込みは、メールフォーム・E-mail・FAXで受け付けております。

用紙右下の二次元コード
又は右のURLから→

<https://forms.gle/jdUp4Qasu8eyaKwN8>



shien@ysh.or.jp

又は



023-647-3201

山形県信用保証協会 企業支援部 経営支援課 行

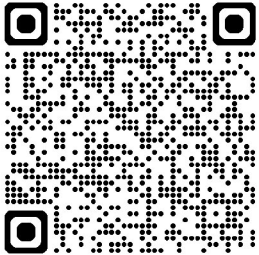
お名前 (法人・個人)		業種	
ご住所			
電話番号	固定電話	担当者名	
	携帯電話		
E-mail	<input type="checkbox"/> 当協会からの経営支援等の情報をお届けするため、ご記入いただいたメールアドレスを当協会が使用することを同意します。		
支援実施場所住所			
希望曜日 時間帯			メールフォーム 
希望連絡方法	希望の連絡方法に <input checked="" type="checkbox"/> を入れてください <input type="checkbox"/> 固定電話 <input type="checkbox"/> 携帯電話 <input type="checkbox"/> メール		

※ご記入いただいた個人情報は、当協会の経営支援のために使用し、その他の目的に使用することはありません。

なお、メールによる情報提供を希望される方はE-mail欄にをお願いします。

※ご記入いただいた連絡先は、当相談窓口からの各種連絡・情報提供に使用される場合があります。

公式ホームページ



<https://www.ysh.or.jp/>

公式Instagram



YAMAGATA_CGC

お問い合わせ先

山形県信用保証協会 企業支援部

〒990-8580 山形市城南町一丁目1番1号 霞城セントラル12階

TEL.023-647-2247 FAX.023-647-3201

ホームページは
こちらにアクセス

 山形県信用保証協会

- 本店営業部 山形市城南町一丁目1-1 霞城セントラル11階 TEL.023-647-2240
- 米沢支店 米沢市駅前三丁目1-91 TEL.0238-23-7630
- 長井支店 長井市館町北6-27 TAS(タス)3階 TEL.0238-84-1674

- 新庄支店 新庄市末広町8-21 TEL.0233-22-3171
- 酒田支店 酒田市緑町20-60 TEL.0234-22-7644
- 鶴岡支店 鶴岡市本町二丁目7-5 TEL.0235-22-6122